АКТИВНОСТИ У ПРИРОДИ

Факултет спорта и физичког васпитања - Универзитет у Београду

Владимир Милетић

ОРГАНИЗАЦИЈА ТЕРЕНСКЕ НАСТАВЕ ЛЕТЊЕГ ЛОГОРОВАЊА

УВОДНА РАЗМАТРАЊА

ЛОГОРОВАЊЕ

”Представља вишедневни боравак деце и одраслих у природи под шаторима или другим објектима (колибе, камп кућице) у трајању од 7 - 20 дана.”

Карактеристике процеса логоровања

- **Привремени боравак** уче(с)ника у природи (од 7 и више дана),
- **Организовани** наставни рад са унапред одређеним **циљем**,
- **Групни боравак** у природи **у нестандарним условима** становања,
- У нашем поднебљу најчешће је организовано **лети**, а ређе осталим годишњим добима,
- Доминантна врста активности су **физичке**, најчешће у комбинацији са спортско-рекреативним активностима других васпитно-образовних подручја.

Логорованја се могу **поделити** према следећим критеријумима:

- **Локацији извођења** (морски, језерски, брдско-планински, равничарски…),
- **дужини трајања**: 1-2 недеље (кратка), 2-3 недеље (средња) и 3 и више недеља (дуга),
- **броју учесника**: до 30 (мала), 60-120 (средња) и преко 120 (велика),
- **полу**, **узрасту**,
- **припадности - чланству**,
- **смештају**,
- **сталности**: стални (фиксни) и покретни (мобилни).

Френк
Стела

Гијом
Фај

Контрола

Планирање

Организација

Реализација

ОРГАНИЗАЦИОНИ ЕЛЕМЕНТИ

- Људи
  - Простор
    - Време

УПРАВЉАЊЕ

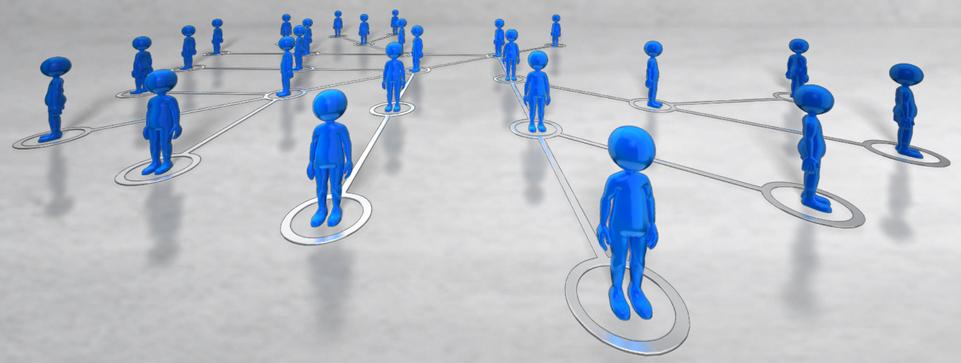

Командно-штабни послови -

Теренско-оперативни послови -

Милетић, Милетић, Рајковић, 2016

Планирање	Реализација / акција
Планирање	Реализација / акција
Временски интервал	

Упознавање са **природним окружењем - тереном** долази се до свих **информација** и сазнања потребних за организацију едукативног кампа.

Остали **фактори** који имају **утицај у организационим поступцима** су: број учесника, дефинисани програм, временски услови, расположиво људство за извођење наставе, удаљеност локације…

ДЕФИНИЦИЈА КАМПА ЗА ОРГАНИЗАТОРЕ

- Едукативни камп / логор, није само **ограничени простор** са инфраструктуром, на коме борави и функционише људство за време извођења наставе…
- Под кампом се подразумева и **време** пре и после његове реализације.

ПОСТУПЦИ ОРГАНИЗАЦИЈЕ

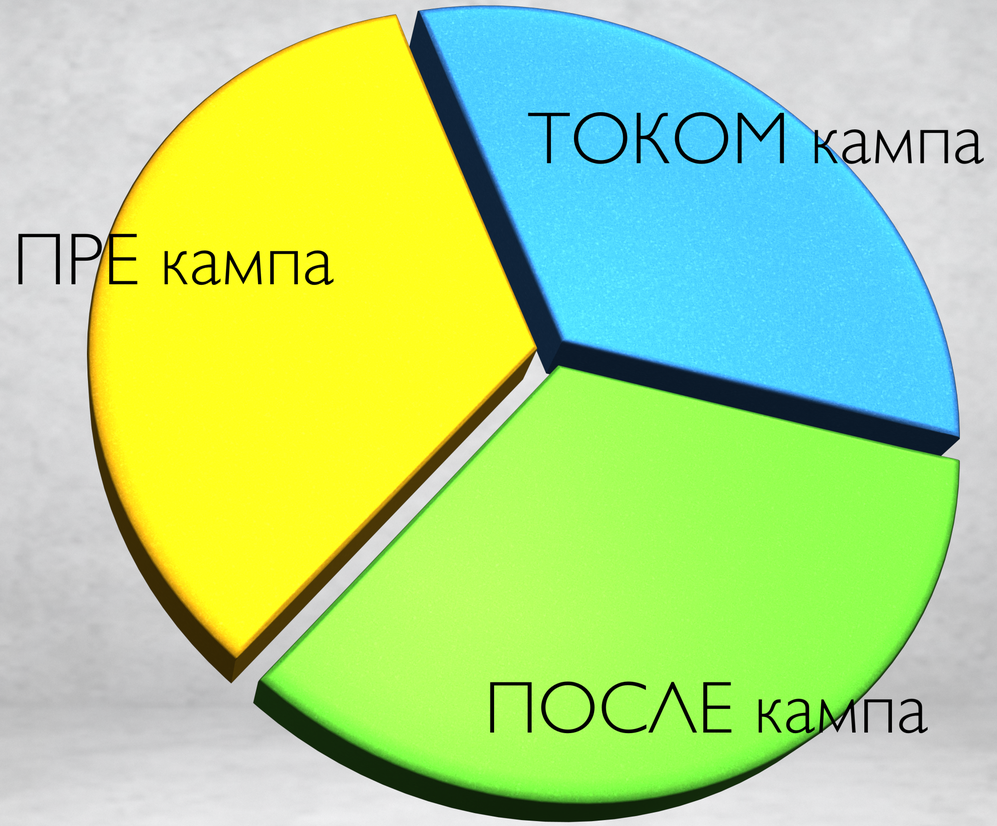

Гантограм **планирања**, реализације и контроле ЕДУКАТИВНОГ КАМПА

		2018												2019												Задужен
1.	**Фаза планирања**	1	2	3	4	5	6	7	8	9	10	11	12	1	2	3	4	5	6	7	8	9	10	11	12	
1.1.	**Упознавање терена**																									руководилац кампа
1.2.	**Формирање оперативног тима**																									
1.2.1.	Одређивање наставног особља																									
1.2.2.	Одређивање радног особља																									
1.2.3.	Одређивање особља за логистику																									
1.3.	Добијање дозвола																									
1.3.1.	од надлежне Катедре																									
1.3.2.	од ННВ																									
1.3.3.	од Националног парка																									
1.3.4.	од Полиције																									
1.3.5.	од МОС																									
1.3.6.	од МТ																									
1.4.	**Одређивање едукативног програма**																									
1.5.	**Коресподенција са домаћином кампа**																									
1.5.1.	Дефинисање капацитета кампа																									
1.5.2.	Дефинисање ценовника услуга у кампу																									руководилац и домаћин кампа
1.6.	**Припреме посетиоца кампа**																									посетиоци кампа
1.6.1.	Теоријска припрема																									
1.6.2.	Практична припрема - одласци у природу, излети…																									
1.6.3.	Набавка опреме за камп																									
1.7.	**Пријаве учесника кампа**																									предметни наставник и домаћин кампа
1.8.	**Планирање исхране (количина, јеловници, цене…)**																									руководилац кампа

ПРОСТОРНА ОРГАНИЗАЦИЈА

Логорски објекти у **просторној организацији** према логорским зонама

	ЗОНЕ	ОБЈЕКТИ
1	**Стамбена**	Камп кућице, ауто приколице, шатори, бараке и други објекти намењени за смештај.
2	**Зона исхране**	Кухиња, трпезарија, магацин.
3	**Санитарна**	Тушеви, купатила, WC, простор за прање веша и посуђа, депонија…
4	**Зона спорта и рекреације**	Акваторија, полигони, спортски терени (стандардни и импровизовани), ливаде, стазе…
5	**Објекти у функцији логора**	Место заједничких окупљања, простор за логорску ватру, јарбол, огласна табла…

ВРЕМЕНСКА ОРГАНИЗАЦИЈА

Организовање простора према времену.

Теренска настава **по сменама** ако се ради о већем броју учесника.

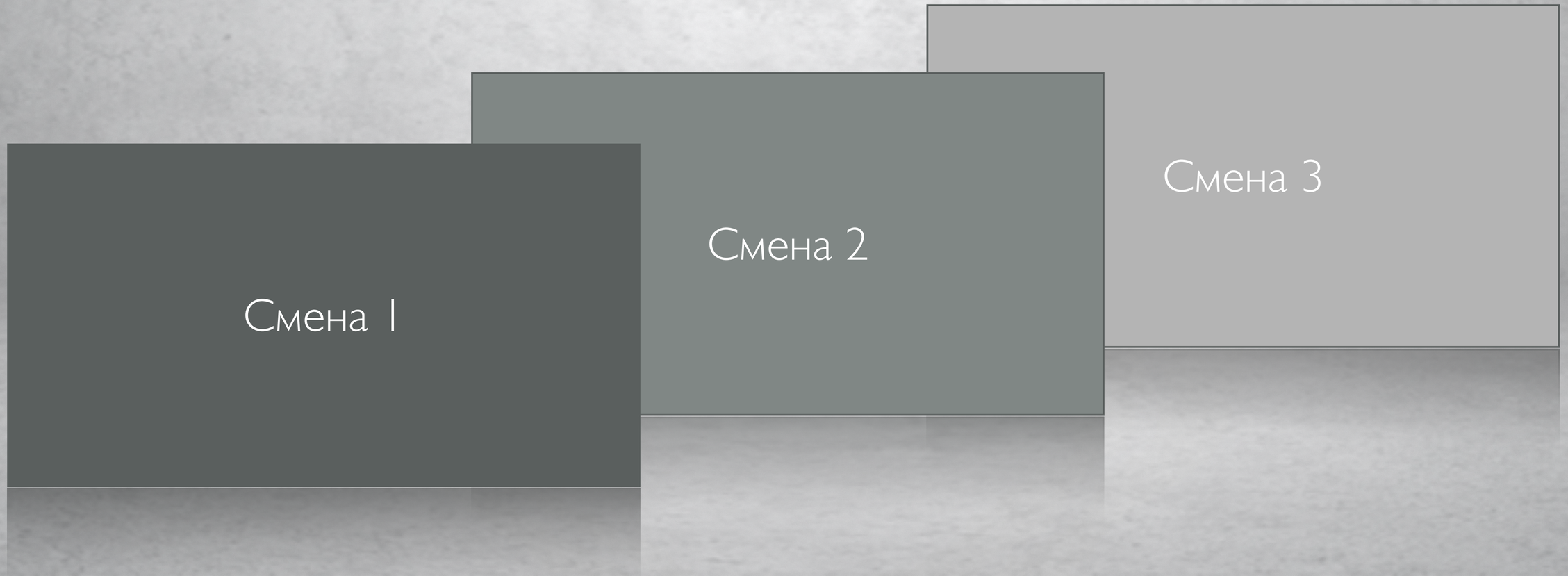

ПРИМЕР ОРГАНИЗАЦИЈЕ ДНЕВНИХ АКТИВНОСТИ

07.00	• Устајање, тоалета
07.15 – 07.30	• Јутарње вежбање
07.30	• **Доручак**
08.00 – 09.00	• Смотра / преглед логора, припрема за активности
09.00 – 12.00	• Настава - блок 1, основне логорске активности
13.00	• **Ручак**
14.00 – 15.00	• Поподневни одмор, слободно време
15.00 – 16.30	• Настава - блок 2
17.00 – 18.30	• Настава - блок 3
19.00	• **Вечера**
20.00 – 21.00	• Вечерњи програм
22.00	• Повечерје

ПРИМЕР РАСПОРЕДА НАСТАВЕ У ОКВИРУ ДНЕВНИХ АКТИВНОСТИ

	Групе					
	1	2	3	4	5	6
Време	Часови					
09:00-10:30	Веслање	Алпинизам	Једрење	Пливање	ОЛЖ	ОК
11:00-12:30	Алпинизам	Веслање	Риболов	Наутика	ОК	ОЛЖ
15:00-16:30	Једрење	Пливање	Алпинизам	ОК	Наутика	Веслање
17:00-18:30	Пливање	ОЛЖ	ОК	Риболов	Једрење	Алпинизам

ОРГАНИЗАЦИЈА **ЉУДИ**

Организациона структура **учесника едукативног кампа**			
Руководилац кампа			
Оперативни тим			Учесници кампа
Наставно особље	Радно особље	Логистика	
Специјалисти за заступљене програмске садржаје	- Секретар - Магационер, - Кувар, - Лекар - Снимателј, - Возач	- Транспорт опреме и људи. - Тим који се брине о беспрекорном функционисању логорске инфраструктуре у који је укључено дежурно особље	- Студенти, - Гости…

Време
Простор
Људи
Спољашњи
утицаји

Изоловани боравак на терену без обзира на његов циљ захтева

логистичку подршку.

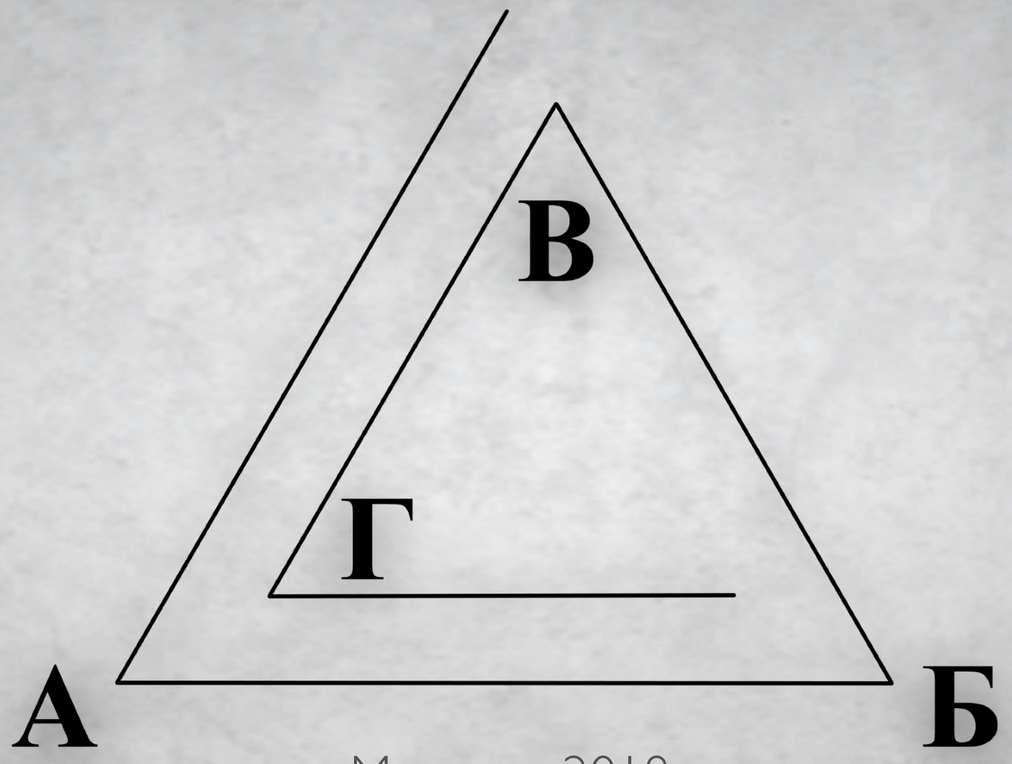

Милетич, 2018

Комплексност сведена на минимализам кроз формулу ''ОРГАНИЗАЦИОНИ ЕНЕРГЕТСКИ ТРОУГАО''

Приказ компоненти организације боравка на терену, кроз једноставне математичке симболе - ***Организациони енергетски троугао***

Милетич, 2018

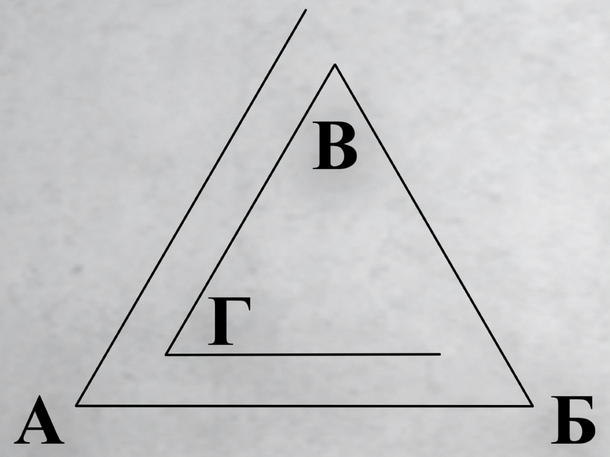

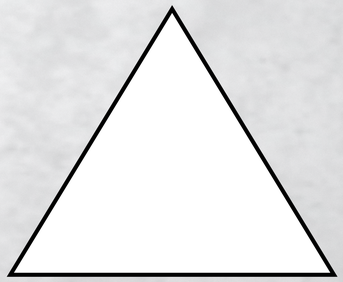

А - Одмор			
Б - Допуна	Г - Логистика	Импровизовани	Организовани
В - Заштита			

Милетић, 2018

Основне компоненте организације боравка на терену		Специфичне подгрупе	
Логистика	Одмор	• Адекватан смештај • Осветљење	Пружа добру изолацију од негативних утицаја спољашње средине и омогућава продужени рад.
	Енергетска допуна	• Вода • Храна	Надокнада изгубљене енергије.
	Заштита	• Опрема • Огрев	Терморегулација.
	Транспорт	• Превоз • Гориво	Све компоненте ако су измештене на удаљени терен захтевају укључење процеса логистичке подршке.

Датуми, превоз, исхрана, опрема, …

ИНФОРМАЦИЈЕ ЗА ОПРЕМАЊЕ ЉУДСТВА

ЛИЧНА ОПРЕМА УЧЕСНИКА ЛОГОРА

- Лична документа,
- Обућа,
- Чарапе,
- Доњи веш,
- Купаћи костим / купаће гаће,
- Шортс,
- Тренерка,
- Панталоне,
- Пиџама,
- Мајице,
- Дукс
- Кишна јакна,
- Капа / марама,
- Прибор за ЛХ,
- Ранац,
- Оловка, свеска …

ТАКТИЧКА ОПРЕМА УЧЕСНИКА ЛОГОРА

https://www.youtube.com/watch?v=tNWF6dcLEJE

Уместо закључка - повратак на почетак

КОМПЛЕКСНОСТ ЈЕДНОСТАВНОСТИ

АКТИВНОСТИ У ПРИРОДИ

Факултет спорта и физичког васпитања - Универзитет у Београду

ХВАЛА ЗА ПАЖЊУ

Београд, ММХХ